

BROCA PARA CONCRETO, 3/16 X 4"



CÓDIGO: **11200**

CLAVE: **BCT-3/16X4**



*La foto del producto no necesariamente corresponde a la medida del producto

CARACTERÍSTICAS

- Cuerpo de acero al cromo que ofrece mayor resistencia al calentamiento
- Punta de carburo de tungsteno que brinda mayor duración
- Zanco antiderrapante P3
- Caja plástica telescópica

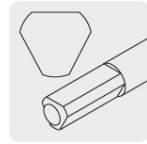

Zanco P3
antiderrapante

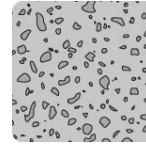

Concreto

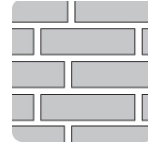

Ladrillo

APLICACIONES

- Ideal para concreto y mampostería

ESPECIFICACIONES

Zanco	3/16" (5 mm)
Diámetro	3/16" (5 mm)
Largo	4" (100 mm)
Largo de trabajo	60 mm
Caja	10
Empaque individual	Caja
Master	1000