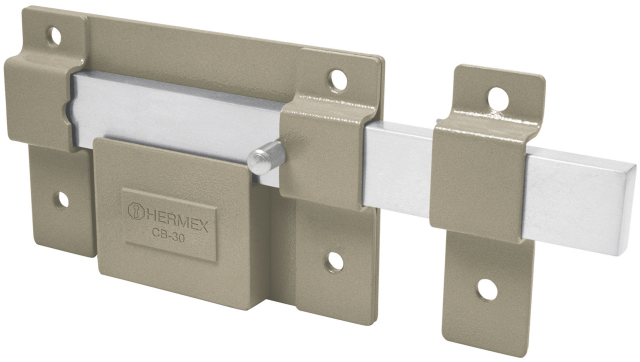

CERRADURA DE BARRA FIJA, CILINDRO EXTERIOR

HERMEX

CÓDIGO: **43499** CLAVE: **CB-30**

CARACTERÍSTICAS

- Cilindro exterior de latón sólido con 5 pernos
- Cerradura de barra fija, acabado cromado, la barra se acciona al girar la llave, tanto del interior como del exterior
- Para instalarse en cortinas y puertas metálicas
- Cerrojo de acero sólido de 6 pasos hacia la izquierda o derecha

LLAVE TRADICIONAL

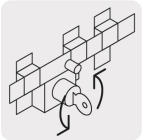

Barra deslizable al girar la llave

ESPECIFICACIONES

Modelo	Puede ser izquierda o derecha
Empaque individual	Caja
Inner	2
Master	12

D.R. © Truper S.A. de C.V. 2021 | Todos los derechos reservados.

INCLUYE

2 Llaves tradicionales
30 Rondanas
6 Tornillos para instalación
6 Tuercas
3 Placas Metálicas para sujeción
1 Plantilla para instalación

D.R. © Truper S.A. de C.V. 2021 | Todos los derechos reservados.